

Le Récolement

Il convient de bien distinguer le **Récolement** de l'**Inventaire**

Le **Récolement** : Fait apparaître les documents existants classés par Cotes

L'**Inventaire** : indique l'ensemble des documents acquis par le CDI classés par date de saisie

Remarque :

Pour faire un inventaire : **Indicateurs d'activité, Valeur patrimoniale, Registre d'inventaire**

Pour faire un récolement, il faut impérativement passer par la nouvelle fonctionnalité de BCDI :

Gestion du fonds, Récolement

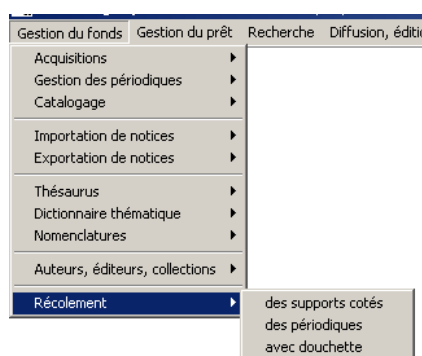

1. Le récolement des supports cotés

1.1 Gestion du fonds, Récolement, Des supports Cotés

Cette nouvelle fonctionnalité conduit automatiquement à la **Recherche Gestionnaire en Exemples**.

Il est donc inutile de continuer à faire soi-même cette recherche en **Exemples**

L'équation, le format de sortie, et le classement sont prédéfinis

Il est préférable de faire ce récolement par Support et de commencer par les livres.

Pour cela, ajouter à l'équation proposée : **Support = Livre**

et éventuellement **Emplacement = CDI** et **Situation = Disponible**

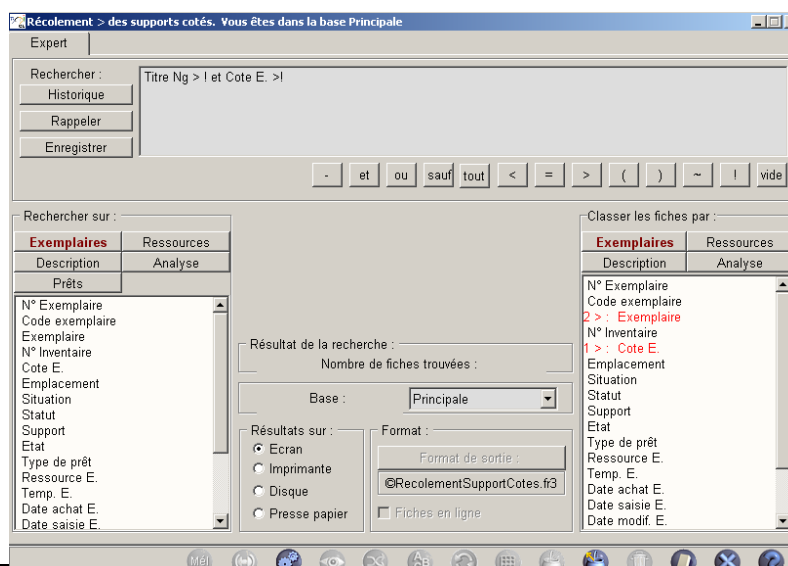

1.2 Le format de sortie Récolement

Il propose une liste vous permettant de vérifier la présence des exemplaires sur vos étagères, classés par **Cote**

Cliquer sur **Toutes les pages** pour faire afficher la Prévisualisation

Récolement				
Cote	Titre du document	Auteurs	Numéro	Situation
<input type="checkbox"/> 004 COL	Internet	Colembain, Jérôme	1363	SORTI
<input type="checkbox"/> 004 COL	Le dico du multimédia	Colembain, Jérôme	1362	Disponible
<input type="checkbox"/> 004 MIN	R@conte-moi Internet	Minguet, Paul	1361	Disponible
<input type="checkbox"/> 004 REI	Internet au collège : comment ça marche ?	Reiller, Frédéric / L	1360	Disponible
<input type="checkbox"/> 004.6 LOU	La folie multimédia	Louis, Anne-Marie	1853	Disponible
<input type="checkbox"/> 005.1 PRA	Pratiquer l'algorithme		1952	Disponible
<input type="checkbox"/> 006 DOU	Un ordinateur, pour quoi faire ? Usages-matéri	Douteau, Jean-Mar	1359	Disponible
<input type="checkbox"/> 006 INT	Internet pour l'enseignement		1412	Disponible
<input type="checkbox"/> 006 MAR	50 activités pour apprivoiser Internet à l'école e	Martin, Ludovic / C	1356	Disponible
<input type="checkbox"/> 006 RUI	Internet : Mode d'emploi pour l'enseignant	Ruhmann, Domini	1357	Disponible
<input type="checkbox"/> 011.62 GUI	Le Guide de l'Édition Jeunesse 2003	Loupy, Christophe	2011	Disponible
<input type="checkbox"/> 025.024 JAC	Apprendre en s'informant au CDI	Jacquemet, Berna	742	Disponible
<input type="checkbox"/> 025.04 HEN	Apprendre avec BCDI : de la découverte d'un li	Henry-Macaigne, C	1356	Disponible
<input type="checkbox"/> 025.04 KOE	Chercher, analyser, évaluer : activités de rech	Koehlin, Carol / Z	1975	Indisponible
<input type="checkbox"/> 025.347 STO	Le document audiovisuel : procédures de desc	Stockinger, Peter	1993	Disponible
<input type="checkbox"/> 027.8 ELE	L'élève et l'information : quelles médiations ?		1354	Disponible
<input type="checkbox"/> 028 ORI	Lire-écrire avec des enfants	Oriol-Boyer, Claud	1878	Disponible
<input type="checkbox"/> 028.5 RAB	Lire, écrire le point de vue : un apprentissage c	Rabatel, Alain	1920	Disponible
<input type="checkbox"/> 034 WAG	Zoom 1998 : le monde d'aujourd'hui expliqué a	Wag	539	Disponible
<input type="checkbox"/> 070 MAR	50 activités pour apprivoiser son journal à l'éco	Marciel, Alexandre	1352	SORTI
<input type="checkbox"/> 070 OCK	La liberté de la presse	Ockrent, Christine	1351	Disponible
<input type="checkbox"/> 070.07 CLE	Parcours médias au collège : approches discip	CLEMI de l'académ	1979	Disponible
<input type="checkbox"/> 070.07 SAL	Editer un journal en classe	Salles, Daniel	1865	Disponible
<input type="checkbox"/> 100 DEC	Le livre des philosophes	Dechery, Laurent /	1349	Disponible
<input type="checkbox"/> 100 VER	La philosophie	Vergely, Bertrand	1347	Disponible
<input type="checkbox"/> 102 MIQ	Elisabeth de Fontenay	Miquel, Philippe	1965	Disponible
<input type="checkbox"/> 107 CHA	Textes et débats à visée philosophique au cycl	Chatain, Jacques /	1950	Disponible
<input type="checkbox"/> 107 RAF	Usages des textes dans l'enseignement de la j	Raffin, Françoise	1824	Disponible
<input type="checkbox"/> 111 MON	Paroles de tolérance	Montonol, Cassanc	570	Disponible

2. Le récolement des Périodiques

Il faut impérativement avoir exemplarisé les périodiques

Magazine littéraire	
2007	<input type="checkbox"/> Magazine littéraire 464 [2321], En-service (Disponible)
	<input type="checkbox"/> Magazine littéraire 465 [2545], En-service (Disponible)
Manière de voir (Ivry-sur-Seine)	
2007	<input type="checkbox"/> Manière de voir 093 [2546], En-service (Disponible)
Médias (Paris. 2004)	
2007	<input type="checkbox"/> Médias 013 [2325], En-service (Disponible)
Micro hebdo 470x358	
2007	<input type="checkbox"/> Micro hebdo 472 [2326], En-service (Disponible)
	<input type="checkbox"/> Micro hebdo 473 [2327], En-service (Disponible)
	<input type="checkbox"/> Micro hebdo 474 [2328], En-service (Disponible)
	<input type="checkbox"/> Micro hebdo 475 [2329], En-service (Disponible)
	<input type="checkbox"/> Micro hebdo 476 [2330], En-service (Disponible)
	<input type="checkbox"/> Micro hebdo 477 [2550], En-service (Disponible)
	<input type="checkbox"/> Micro hebdo 478 [2551], En-service (Disponible)
	<input type="checkbox"/> Micro hebdo 479 [2552], En-service (Disponible)
	<input type="checkbox"/> Micro hebdo 480 [2553], En-service (Disponible)

3. Le récolement avec douchette

Le Récolement avec douchette s'effectue par Cote avec un lecteur code à barres.

3.1 Lecture des N° d'exemplaires sur les rayons

Exemple : Cote = 9

La lecture des N° d'exemplaires s'effectue avec un lecteur code à barres.

Ouvrir un éditeur de texte sur l'ordinateur relié au lecteur code à barres.

Un fichier texte est créé (exemple : **recolement.txt**). Il comprend la liste des N° d'exemplaires présents sur les rayons 9

3.2 Récolement avec douchette

- **Gestion du fonds, Récolement, avec douchette**

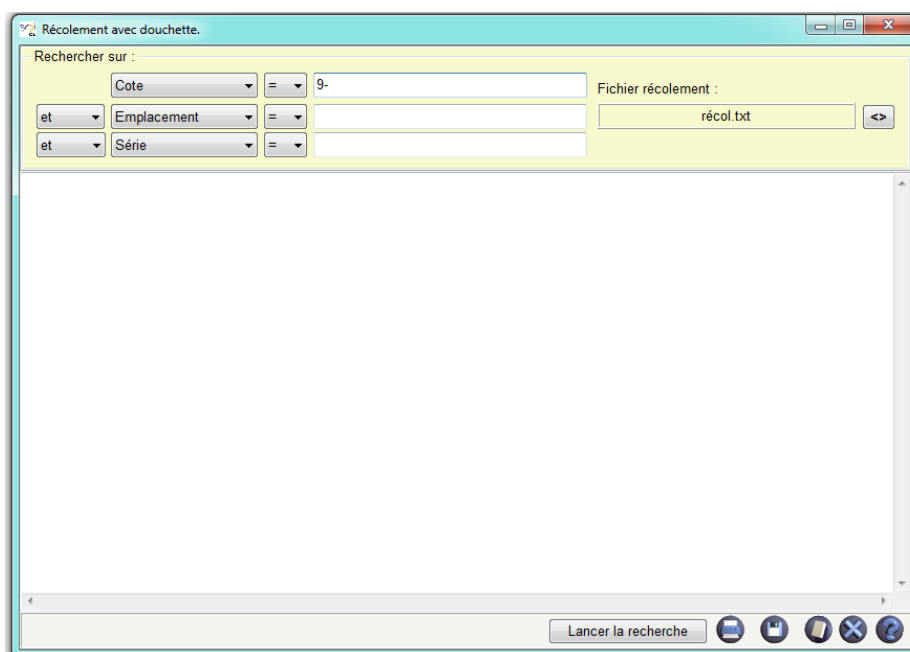

- **Fichier récolement** : ouvrir **recolement.txt**
- **Cote** : taper 9-
Depuis la version 2.2, il est possible de croiser trois critères de recherche parmi la sélection de champs proposée (Cote, Emplacement, Série, Statut...)
- **Lancer**
(Depuis la version 2.2* : La présence de « 0 » devant les codes exemplaires est gérée correctement).

3.3 Édition du rapport

Le rapport créé par BCDI indique :

- la liste des **exemplaires inexistants** dans BCDI
- la liste des **exemplaires absents** sur les rayons
- la liste des **exemplaires mal rangés**